

PORTAL 3, PLANTA PRIMERA, VIVIENDA A

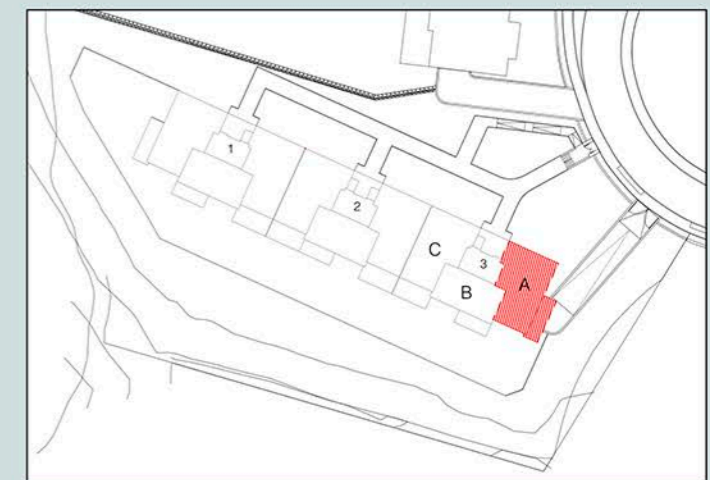

Superficies útiles por estancias		m ²
1	Salón - Comedor	24.92
2	Cocina	13.87
3	Lavadero cubierto	-
4	Dormitorio 1	13.14
5	Dormitorio 2	12.48
6	Dormitorio 3	12.07
7	Dormitorio 4	-
8	Vestidor	4.72
9	Baño 1	4.82
10	Aseo	3.56
11	Vestibulo	5.01
12	Pasillo	2.93
13	Terraza cubierta	-
Total superficie útil vivienda		97.52m²
Total superficie útil (según Decreto 218/05)		106.91m²
15	Lavadero descubierto	2.40
16	Jardín	-
17	Terraza descubierto 1	16.38
18	Terraza descubierto 2	-
Total superficie construida con elementos comunes y sup. abiertas (según Decreto 218/05)		142.15m²

Las superficies son aproximadas y podrán sufrir variaciones por necesidades técnicas durante la ejecución de la obra.



NOTA: 1) LOS GIROS DE LAS PUERTAS Y LA DISTRIBUCION DE APARATOS SANITARIOS NO ES VINCULANTE
 2) EL MOBILIARIO ES SOLO A TITULO INFORMATIVO
 3) LA DIMENSION DE LOS PILARES NO ES PRECEPTIVA